DOM'info

Le magazine de nos résidences

N°56
MAI 2021

VIVE LA CONVIVIALITÉ
P.06

RETOUR SUR LE CARNAVAL
P.09

DOMITYS ET LE CYCLISME
P.12

DOSSIER

CET ÉTÉ VOYAGEZ SEREINS... ET PRUDENTS

P.04

DOMITYS
vivre l'esprit libre

Détendez-vous, faites place aux jeux !

Vous aimez vous creuser les méninges
devant une grille de mots fléchés ou de sudoku ?
Les loisirs créatifs font partie de vos passions ?

DOMITYS VOUS OFFRE UN LIVRET JEUX À FEUILLETER SANS MODÉRATION !

Pour vous procurer le livret, complétez le coupon ci-dessous
et venez le déposer dans la résidence Domitys la plus proche de chez vous
(voir coordonnées sur domitys.fr)
ou envoyez-le à l'adresse indiquée sur le coupon

CONTACTEZ VOS RÉSIDENCES SERVICES SENIORS

02 47 51 7000 / domitys.fr

appel non surtaxé

DOMITYS
vivre l'esprit libre

BON POUR 1 LIVRET JEUX

Complétez ce formulaire, remettez-le à l'accueil d'une résidence Domitys ou envoyez-le à

DOMITYS
37 rue Édouard Vaillant
37000 TOURS

Nom* : _____ Prénom* : _____

Adresse* : _____

CP* : _____ Ville* : _____

Date de naissance : _____ Téléphone* : _____

E-mail : _____ @ _____

** Champs obligatoires*

DOM'INFO 56

DOMITYS, située au 42 avenue Raymond Poincaré, 75016 Paris, en sa qualité de responsable de traitement, collecte vos données afin de réaliser des traitements de données à caractère personnel pour la gestion de ses relations avec ses prospects. Ce traitement est fondé sur la base de votre consentement préalable. Les données collectées sont destinées aux services concernés du groupe ÆGIDE - DOMITYS. Vous pouvez retirer votre consentement à tout moment si le traitement est basé sur votre consentement. Vous pouvez exercer vos droits d'accès, de rectification, de limitation, de portabilité, d'effacement, d'opposition et d'édiction de directives anticipées au traitement de vos données. Pour exercer ces droits ou pour toutes questions sur le traitement, vous pouvez contacter notre DPO : par courrier électronique : dpo@domitys.fr ou par courrier postal à l'adresse indiquée ci-dessus. Si vous estimez, après nous avoir contactés, que vos droits ne sont pas respectés, vous pourrez à tout moment adresser une réclamation auprès de la CNIL - www.cnil.fr . Pour plus d'information sur le traitement de vos données : www.domitys.fr/protection-des-donnees/.
DOMITYS SAS au capital de 2000000€ - RCS Paris B488701434. • Document et images (© C. Malissen, © Freepik, Consegna4 © Felix Reed, Istock © Dean Mitchell, AdobeStock © WavebreakMediaMicro) non contractuels. • antithese-pub.com • 03/21

Édito

Je vais vous parler de rencontres, de voyages et de liberté, car je suis convaincu de deux choses : grâce aux vaccins, nous vaincrons le virus, et après les restrictions sanitaires indispensables nous aurons tous envie de nous retrouver, dans nos familles et dans les résidences, et pour certains d'entre vous d'entreprendre des voyages et faire l'expérience de rencontres plus lointaines.

Mobilisées pour le moment pour faciliter l'accès aux vaccins, nos équipes se tiennent prêtes pour relancer dès que possible un programme très riche d'activités et d'animations, et vous permettre de retrouver cette convivialité qui nous manque tellement.

Domitys souhaite aussi vous faciliter les voyages et l'évasion, en vous proposant de vous rendre en Italie, en Belgique et bientôt à l'Île Maurice, où nous ouvrons cette année Le Domaine de Grand Baie, une résidence « Resort » haut de gamme, que nous vous inviterons de découvrir à des conditions très avantageuses ! Nos équipes locales, formées et dirigées par Domitys, feront tout pour être à l'écoute de vos envies, pour vous faciliter le voyage, et pour vous accueillir en toute sécurité.

Nous continuons à innover et à regarder vers l'avenir, car nous voulons plus que jamais embellir votre quotidien, et vous permettre de vivre l'esprit libre !

Frédéric Walther
Directeur Général de Domitys

42 avenue Raymond Poincaré
75116 PARIS
www.domitys.fr
Pour nous contacter : 02 47 51 7000
(Appel non surtaxé)

DOM'info

DOM'INFO EST UNE PUBLICATION DE DOMITYS SAS
SAS au capital de 2 000 000 € - RCS Paris B 488 701 434
Document non contractuel. Toute reproduction, même partielle, des articles et iconographies publiés dans DOM'INFO sans l'accord écrit de la société éditrice est interdite, conformément à la loi du 11 mars 1957 sur la propriété littéraire et artistique.
Magazine gratuit - Tirage à 39 939 exemplaires - Prochain numéro : Octobre 2021
Photo de couverture : © Robert Kneschke, stock.adobe.com. Photos d'intérieur : Gilles PLAGNOL - AEGIDE-DOMITYS - stock.adobe.com - Pierre Violet - Camille Malissen. Conception maquette, rédaction, mise en pages : **www.grouperougevif.fr - 27124.** Impression : Primway

DOSSIER

CET ÉTÉ VOYAGEZ SEREINS... ET PRUDENTS
P.04

FAISONS CONNAISSANCE

P.06 Vive la convivialité !

L'ACTUALITÉ DE NOS RÉSIDENTS

P.07 Les résidents toujours mobilisés
P.08 Nature et écocitoyenneté
P.09 Le carnaval dans tous ses états
P.11 Portrait de résidente

L'ACTUALITÉ DE NOS RÉSIDENCES

P.12 Domitys mouille le maillot
P.13 Prix Littéraire Domitys
P.14 Des résidences pimpantes
P.15 Prochaines ouvertures

REPORTAGES

P.16 De nouvelles résidences dans le Maine-et-Loire
P.17 Domitys sur les rives de la Garonne

RÉSIDENCES EN CONSTRUCTION

P.18 Découvrez-les !

AEGIDE & DOMITYS, situés au 42 avenue Raymond Poincaré , 75016 Paris, en leur qualité de responsables conjoints collectent vos données afin de réaliser des traitements de données à caractère personnel pour la campagne *Dom'Info* 53. Ce traitement est fondé sur la base de votre consentement. Les données collectées sont destinées aux services concernés du groupe AEGIDE DOMITYS. Vous pouvez retirer votre consentement à tout moment si le traitement est basé sur votre consentement. Vous pouvez exercer vos droits d'accès, de rectification, de limitation, de portabilité, d'effacement, d'opposition et d'édiction de directives anticipées au traitement de vos données.
Pour exercer ces droits ou pour toutes questions sur le traitement, vous pouvez contacter notre DPO :
- Par courrier électronique : dpo@domitys.fr
- Par courrier postal à l'adresse indiquée ci-dessus.
Si vous estimez, après nous avoir contactés, que vos droits ne sont pas respectés, vous pourrez à tout moment adresser une réclamation auprès de la CNIL : www.cnil.fr
Pour plus d'information sur le traitement de vos données : www.domitys.fr/protection-des-donnees/

Cet été **voyagez** sereins… et prudents

Après une année marquée par les confinements et alors que les beaux jours reviennent, nos projets d'escapades repointent le bout de leur nez ! Voyager c'est bon pour la santé, mais en temps de pandémie, mieux vaut bien se renseigner et faire preuve de prudence. Nos conseils pour voyager l'esprit léger cet été.

Vous avez des fourmis dans les jambes et l'envie de retrouver vos proches et vos destinations de prédilection vous titille ? Comme c'est compréhensible ! Le manque de distractions et l'impossibilité parfois de sortir de chez soi ont lourdement pesé sur le moral des Français, et tout particulièrement des seniors. Qu'il s'agisse de courts séjours ou de périples plus longs et lointains, le voyage fait partie intégrante de notre bien-être. Des études scientifiques l'ont montré : voyager améliore notre santé. Découvrir de nouvelles contrées, s'immerger dans de nouvelles cultures contribue aussi à notre sentiment de jeunesse !

Au programme : nature et liberté

Si la crise sanitaire n'a fait qu'accentuer ce besoin naturel d'évasion, elle a aussi transformé notre manière de voyager et nos envies. En 2020, les vacances des Français ont été majoritairement… françaises ! Les destinations gagnantes : les moins peuplées et celles situées hors des villes et facilement accessibles en voiture. Échaudés par la pandémie, les voyageurs sont moins attirés par les grandes agglomérations. L'année dernière, les petits villages d'Occitanie, du Grand Est ou de Bretagne ont fait partie des lieux les plus recherchés sur la plateforme de location Airbnb. Le besoin de liberté et de sécurité a favorisé la découverte du patrimoine naturel, mais aussi les « road trips » en camping-car, très demandés, et les activités d'extérieur, comme la randonnée.

Autre solution privilégiée par les Français pour leurs vacances : la location ou l'échange de logements entre particuliers, une option plus rassurante que les hôtels où l'on croise davantage de monde. Activités hors des sentiers battus, nature et cocooning en famille au programme de votre été 2021, ça peut être le bon choix…

L'Europe et l'outre-mer en ligne de mire

Car à l'heure où nous écrivons ces lignes, la plupart des pays imposent des restrictions : a minima un test PCR négatif de moins de 72 heures et, pour certains, des confinements ou des limitations de déplacements. Et les mesures qui seront prises dans les mois à venir restent incertaines. Mais le déploiement des campagnes de vaccination nous redonne de l'espoir ! Le secteur du tourisme s'attend d'ailleurs à une reprise progressive des voyages à l'étranger, cet été. Certaines destinations d'Europe et d'outre-mer, chères aux seniors, pourront

peut-être tirer leur épingle du jeu, comme la Guadeloupe, la Martinique, la Réunion, l'Espagne ou le Portugal. En 2020, ces destinations avaient aussi bénéficié des bas tarifs proposés par les compagnies aériennes. À savoir : depuis le 12 mars, les Français peuvent se rendre dans sept pays hors de l'Union européenne : l'Australie, la Nouvelle-Zélande, Israël, le Royaume-Uni, Singapour et la Corée du Sud.

Anticiper ou attendre ?

L'envie de vous organiser vous démange ? Fermeture puis réouverture des frontières, déconfinement, reconfinement… Ces aléas qui ont ponctué l'année 2020 ont encouragé les voyageurs à se décider au dernier moment, même sur des destinations lointaines ! Alors, à défaut de pouvoir prévoir l'évolution de l'épidémie, les programmes de « dernière minute » et les réservations garantissant un maximum de flexibilité sont à privilégier. Encore un peu de patience pour renouer complètement avec vos rêves de voyages… Leur réalisation n'en sera que plus agréable !

4 CONSEILS AUX VOYAGEURS

Bien se renseigner

Les restrictions dans votre pays de destination et en France sont susceptibles de changer entre le moment où vous prenez vos billets et le jour de votre départ. Avant de partir, consultez les mesures sanitaires prises en temps réel sur le site de conseils aux voyageurs du ministère des affaires étrangères : *diplomatie.gouv.fr* Il est également possible de télécharger l'application dédiée sur votre téléphone.

Bon à savoir

Le service public en ligne « Ariane » permet de se signaler gratuitement et facilement auprès du ministère des Affaires étrangères afin de bénéficier, par mail, SMS ou téléphone, d'informations de qualité ou de consignes de sécurité en temps réel dans le pays de destination.

Passer par une agence de voyages

Rapatriement, obtention d'un remboursement, conseils, informations (tests, quarantaines…) : avec la pandémie, le rôle des agences de voyages n'a jamais été aussi essentiel. Une agence peut vous accompagner tout au long de votre séjour et résoudre les problèmes qui pourraient advenir. Pensez-y ! Les principaux clubs de vacances prévoient une reprise de leurs séjours en France et à l'étranger vers la fin du printemps en fonction de l'évolution.

Avoir le réflexe assurance…

Malgré toutes les précautions évoquées jusqu'ici, il n'est pas garanti que vous puissiez partir. Au vu de la situation actuelle, les annulations et retards de vol sont courants. Ainsi, il est chaudement recommandé de prendre une assurance voyage… en lisant attentivement toutes les conditions.

… et préférer les vols directs

Pour profiter de votre voyage et rester prudents, limitez autant que possible les vols avec escales. Vous réduirez ainsi le temps passé dans les aéroports et à bord des avions, lieux particulièrement fréquentés et propices à la contamination.

Découvrir les résidences Domitys à l'étranger

Depuis 2015, plusieurs résidences Domitys ont ouvert leurs portes à l'étranger. En Belgique à Auderghem, Anvers et bientôt à Louvain, en Italie à Bergame, et prochainement sur l'Île Maurice *(cf. page 15)*. De nouvelles résidences devraient voir le jour au Portugal, en Espagne et même en Asie.
En offrant une qualité de vie et une sécurité sanitaire optimales aux résidents, et tous les avantages des résidences services Domitys, ces résidences étrangères n'ont rien à envier aux résidences françaises.
Elles sont aussi une opportunité pour les seniors français de découvrir de nouvelles destinations. Les résidents Domitys peuvent en effet bénéficier des « Séjours Escapades » : l'occasion tout simplement de voyager, mais aussi pourquoi pas de réaliser ses projets de voyages, dans les meilleures conditions…

Pour en savoir plus sur ces résidences, rendez-vous sur les sites domitys.be, domitys.it, domainegrandbaie.com

Vive la convivialité Chez Domitys !

Ateliers créatifs, chorales, marches, conférences, œuvres caritatives… Chez Domitys, les activités ne manquent pas ! Que vous soyez de nature solitaire ou très sociable, intellectuel ou manuel, les équipes mettent tout en œuvre pour que vous puissiez exprimer vos talents ou tout simplement passer un bon moment. Seul ou accompagné, c'est vous qui choisissez !

Anne Brown

Directrice animation et bien-être Domitys

En quoi consiste le programme d'animation chez Domitys ?

Il repose d'abord sur un socle commun à toutes nos résidences qui consiste à prévenir l'isolement et la perte d'autonomie de nos résidents. Cela va se traduire par une variété d'activités et d'animations pour se maintenir en forme et créer des moments d'échange et de partage, l'animateur coordinateur de chaque résidence a pour mission d'organiser le programme d'activités et d'animations qui répond le mieux aux besoins et aux attentes de ses résidents. Jeux de société, conférences, sorties culturelles, activités créatives et festives… les moments et les thématiques sont nombreux et très variés. Nous laissons aussi aux résidents une grande liberté d'initiative. Initiatives que les animateurs coordinateurs auront à cœur d'accompagner et de mettre en œuvre, de manière individualisée ou collective. De même pour toutes les animations, c'est au bon vouloir des résidents. Et puis, il y a également tous ces moments d'échange et de convivialité qui se créent indépendamment de notre intermédiaire !
Les collations, les apéritifs… Les résidents n'ont pas toujours besoin de nous pour se rencontrer !

Quels sont les bénéfices pour les résidents ?

Être entouré, rencontrer des gens sympas, cela participe pleinement à leur bien-être ! Nous voyons souvent des amitiés se nouer, et parfois des couples se former ! Et ça, c'est formidable… Notre objectif est de créer des ambiances et de la vie dans nos résidences afin de satisfaire les besoins relationnels des résidents. Et pour cela, nous mettons un point d'honneur à être dans l'écoute active : chaque demande est entendue et traitée.
Le travail de l'animateur coordinateur consiste à proposer différentes animations et façons d'animer pour que chacun puisse s'y retrouver ; à initier des moments propices pour tisser des liens afin que personne ne se sente laissé de côté.

Florence Mitard

Animatrice coordinatrice à l'Isle-d'Espagnac (Charente)

Quel est votre rôle en tant qu'animatrice coordinatrice ?

Mon rôle est d'abord d'accueillir chaque résident quand il arrive, de me présenter, et puis de savoir ce qu'il aime et ce qu'il aimerait faire. Ensuite, je suis là pour écouter les demandes d'activités ou d'animations, les mettre en œuvre, proposer des idées. Chacun est libre de participer comme il le souhaite, je n'impose rien. Disons que je suis le chef d'orchestre, mais que ce sont les résidents qui ont la baguette ! Car ils sont force de proposition… Et souvent l'idée d'une personne plaît à beaucoup d'autres.

Comment accompagnez-vous les résidents ?

J'écoute leurs envies et ma porte est toujours ouverte. J'essaye de les inciter à venir me voir et je vais souvent à leur rencontre, au restaurant par exemple, pour un brin de causette. J'essaye également de cerner les intérêts des uns et des autres pour favoriser les rencontres. Et souvent, ça marche ! J'explique aussi aux résidents qu'ils peuvent être présents sans forcément participer. Le premier pas vers les autres est pour certains plus difficile. Nous sommes pour cette raison particulièrement attentifs au risque d'isolement. C'est d'ailleurs tout l'objectif du programme « N'oublions personne », faire en sorte que chacun soit bien intégré et ne se sente délaissé. Au quotidien, je m'adapte en premier lieu à ce qui leur fait plaisir. Par exemple dernièrement, des résidentes m'ont demandé de monter une chorale, d'autres un projet de jardinage…
On ne s'ennuie jamais ! Le but est de partager des bons moments et de s'amuser.

Engagement et générosité : les résidents toujours mobilisés

Journée de la femme à Toulouse.

Don aux pompiers de Loire-Atlantique, grâce au talent des résidentes de Treillières.

La solidarité fait partie intégrante de la vie au sein des résidences Domitys. Lutte pour les droits des femmes, collecte au profit des plus démunis ou des sapeurs-pompiers… Ces derniers mois, plusieurs résidences se sont mobilisées autour de projets originaux et créatifs en soutien à de justes causes. Des moments généreux… et conviviaux !

Lutte contre les violences sexuelles ou sexistes, égalité salariale avec les hommes, précarité… les raisons pour les femmes de faire entendre leur voix et leurs revendications sont toujours très nombreuses, et méritent bien qu'on les mette sur le devant de la scène! C'est l'objectif de la Journée internationale de lutte pour les droits des femmes qui a eu lieu le 8 mars dernier. À cette occasion, les résidents ***des Pagelles*** à Toulouse (31) ont démontré leur soutien à cette cause sociétale cruciale, en organisant un projet dédié, source d'échanges, de réflexion… et de générosité ! D'abord, coup de projecteur sur des parcours de femmes à travers la création d'une frise. Aux côtés de personnages illustres comme la poétesse Olympe de Gouges, la musicienne et comédienne Joséphine Baker, ou la couturière Coco Chanel, les résidentes ont raconté leurs histoires, leurs forces, leurs sources d'inspiration… Une belle façon de montrer qu'il n'y a pas de petits combats, qu'on soit connue ou pas ! La confection de broches à rubans blancs (le symbole de la lutte pour les droits des femmes) a également permis de faire un don à l'Association de soutien aux femmes, Apiaf. Qui a dit que les seniors n'avaient pas de rôle à jouer pour faire évoluer les mentalités?
Autre action de solidarité en faveur des sapeurs-pompiers de Loire-Atlantique, à la résidence ***L'Angélique Bleue*** à Treillières (44) : les « Tricoteuses » de la résidence ont confectionné et vendu des écharpes, bonnets, chaussons, bandeaux et pulls à l'occasion du petit marché de Noël de la résidence. Les 200 € ainsi récoltés ont été reversés à l'Union départementale des sapeurs-pompiers de Loire-Atlantique. Un geste généreux pour saluer la disponibilité des pompiers bénévoles et professionnels *« toujours présents quand on les appelle »*, dixit les résidentes. Cette action, qui a fait l'objet d'un article dans le journal *Ouest France,* a aussi été saluée par Sarah El Hairy, secrétaire d'État chargée de la jeunesse et de l'engagement, ancienne députée de la circonscription de Loire-Atlantique.
Enfin, à la résidence ***Les Robes d'Airain*** de Caen (14), les résidents ont plié 650 oiseaux, des grues plus exactement ! Ce projet baptisé « Origami for life » (Origami pour la vie) visait à venir en aide aux plus démunis. Pour chaque grue réalisée et collectée, 1 € a été versé au Samu Social de Paris par la Fondation ENGIE, soit 650 € au total. Bravo aux participant(e)s!

DOUARNENEZ (29)

Joyeux anniversaire Domitys!

Célébrer l'anniversaire d'une résidence est toujours un bon prétexte pour faire la fête et exprimer ses talents. Une occasion aussi de réunir les équipes Domitys et les résidents autour d'un moment de partage et de joie. Mardi 16 février, la résidence ***Les Gréements d'Or*** a fêté ses 5 ans dans une ambiance de carnaval.
Au programme de cette journée haute en couleurs : repas et goûter festifs, stand photos et concours de décoration des portes d'appartements… Félicitations à Mme Azabal qui a remporté le 1er prix du concours de décoration de porte.

47096,72 €

C'est la somme que Domitys a collecté pour le Téléthon 2020 grâce aux actions et l'engagement de TOUS !

Voyages, voyages !

La Covid-19 nous empêche de voyager ? Qu'importe, c'est le voyage qui viendra à nous ! À la résidence ***L'Organdi*** de Kingersheim (68), l'Orient s'est invité chez les résidents. Défilé de robes, danse orientale, tajine traditionnel, service de thé à la menthe à la marocaine… le tout organisé par une équipe costumée et très impliquée.
Un voyage express très apprécié des résidents. À ***La Salamandre*** à Vitry-le-François (51), les résidents ont eu, de leur côté, la surprise d'un Entract'Gourmand à la mode créole. Musique caribéenne, déguisements et bonne humeur garantie. Un petit moment d'évasion… sans abandonner le confort de sa résidence.

Un goût d'Orient à Kingersheim.

Rendez-vous sur la page Facebook de Domitys pour suivre les animations des résidences.

Les résidents de Montivilliers profitent de la petite chèvre, Jeannette.

Nature et écocitoyenneté au programme

Chez Domitys, on aime prêter une oreille attentive à la nature et prendre soin de l'environnement. Les résidents s'investissent dans des activités aussi ludiques qu'écologiques. Une bonne façon de concilier l'utile et l'agréable, au quotidien.

À ***La Poudre de Lin*** à Montivilliers (76), l'implication des résidents en faveur de l'écologie ne faiblit pas ! Une stagiaire en économie sociale et solidaire a proposé une séance de sensibilisation à l'écocitoyenneté. Au programme : réduction des déchets, emballages, tri sélectif, recyclage. Cette initiation se poursuivra par des ateliers de conception « home made » de savon, lessive et démaquillant. En attendant, les résidents ont aussi eu le plaisir d'accueillir Jeannette, la chevrette née du couple de chèvres installé à la résidence dans le cadre d'un dispositif d'écopâturage. Bienvenue à elle !
La nature est aussi au rendez-vous, au ***Clos Saint-Martin*** à Louverné (53) où les résidents ont participé à des activités sur le thème des oiseaux. Grâce à un jeu/conférence proposé par l'application Wivy « les oiseaux du jardin », ils ont pu échanger sur ce thème et se rappeler des oiseaux qu'on n'entend plus ou peu aujourd'hui. Un moment de partage qui a beaucoup plu ! Prochaine étape : s'initier au comptage des oiseaux, comme le suggère la Ligue de protection des oiseaux (LPO). Cette activité d'observation est facile à mettre en œuvre depuis son balcon, et certains en sont déjà friands.
Les résidents sont repartis avec une fiche de comptage et des pots de graines. Ils apprendront également à fabriquer mangeoires et nichoirs.
Ambiance également très joyeuse et bucolique aux ***Lanternes Bleues*** à La Ciotat (13) : construction de bacs à fleurs et à légumes avec du matériel de récupération, plantations diverses… un joli jardin de rocaille a vu le jour grâce à la motivation des résidents et de leur animateur. Et avec le retour du printemps et du soleil ce sont les escapades dans la nature environnante qui vont pouvoir reprendre : sortie à la forêt de Peynier, découverte des alentours de la Sainte-Victoire dans le pays d'Aix-en-Provence…

Le carnaval dans tous ses états

Un carnaval coloré et joyeux à Louverné.

Joie et bonne humeur à l'occasion du carnaval, à Caen.

Confection de masques et de costumes, ambiance musicale, culturelle et avant tout festive, en février, le carnaval est une occasion parfaite de s'amuser et d'exprimer sa créativité. Cette année encore, les résidents et les équipes s'en sont donné à cœur joie pour célébrer le carnaval et Mardi Gras comme il se doit !

À Caen (14), les résidents des ***Robes d'Airain*** ont profité de toute une journée dédiée au carnaval : quiz, apéritif et concert en terrasse, reportage sur le Carnaval de Dunkerque… Les animations et activités proposées ont réuni les résidents dans la joie et la bonne humeur. Au ***Clos Saint-Martin***, à Louverné (53), équipe et résidents ont mis tout leur cœur pour célébrer le Carnaval de Dunkerque et Mardi Gras. Mais la fête est d'autant plus appréciée lorsqu'elle est largement partagée… Les résidents ont ainsi confectionné des masques pour les enfants de la classe de maternelle de l'école Sainte-Marie de Louverné, toute proche. Une petite attention intergénérationnelle qui a beaucoup touché l'institutrice et ses petits élèves. Ces derniers affublés de leurs jolis masques n'ont pas manqué d'envoyer une photo souvenir aux résidents.
De Venise à Rio en passant par Dunkerque, les résidents de ***L'Hermine Blanche*** à Wasquehal (59) se sont costumés aux couleurs des différents carnavals du monde et la soirée festive qui a suivi a permis de mettre en valeur toutes les œuvres réalisées. Déjeuner festif animé par l'ensemble de l'équipe et quiz sur le carnaval de Dunkerque à la résidence ***Le Village*** de Vierzon (18).
Et pour le goûter : surprise ! Tous les résidents ont reçu une visite en musique. Une magnifique journée très appréciée de tous. À Combs-la-Ville (77), les résidents des ***Notes Florales*** ont fêté l'évènement sur le thème Jaune & Violet. Les natifs de février ont également célébré leurs anniversaires à cette occasion. Ambiance et bonne humeur au rendez-vous !
Carton plein pour l'animation carnaval imaginée par les équipes des ***Lanternes Bleues,*** à La Ciotat (13). Tous les résidents ont participé… Un franc succès qui s'est prolongé pour la Saint-Patrick avec un défilé des résidents et des équipes et l'élection du plus beau costume !

VILLIERS-SUR-MARNE (94)

Hippo'mitys : la nouvelle coqueluche

La résidence ***Les Raisins Bleus*** a accueilli un nouveau résident : « Hippo'mitys ».
Cet ambassadeur de douceur passe voir les résidents à leur domicile, distribue les cadeaux. Il aime tout particulièrement danser et être câliné. Si ce visiteur étonnant surprend parfois, il fait sourire… toujours !

Nos expositions à venir, ouvertes à tous

La magie du cyclisme

Découvrez l'histoire du cyclisme à travers des expositions uniques ! Mises en scène par Jean-François Pescheux, revivez en images les moments forts du Tour de France.

Entrée gratuite, du lundi au samedi, de 10h à 12h, et de 14h à 17h. Vous pourrez retrouver l'exposition dans les résidences suivantes :

Du 19 mai au 1er juin à Louverné (53)	Du 5 au 28 juin à Perros-Guirec (22)	Du 30 juin au 11 juillet à Châteauroux (36)	Du 30 juin au 18 juillet à Marseille (13)	Du 1er au 19 juillet à La Ciotat (13)	Du 7 au 18 juillet à Nîmes (30)

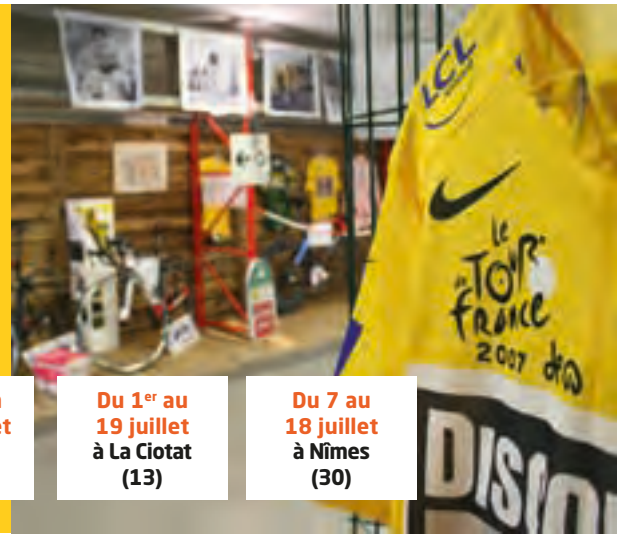

Ils ont choisi DOMITYS

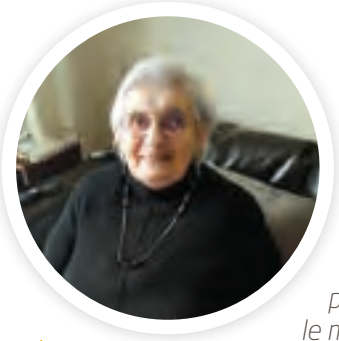

Je vivais seule dans ma maison, j'avais peur de tout et de tout le monde, je déprimais d'autant plus que je perdais la vue petit à petit.
Je me suis donc installée chez Domitys pour un séjour temporaire dans un premier temps. Julie, l'animatrice, m'a sollicitée et accompagnée à plusieurs reprises aux activités organisées au sein de la résidence, aux repas à thème, car de moi-même je n'osais pas.
J'ai ainsi pu nouer des contacts avec différents résidents, j'ai repris peu à peu confiance en moi.
Je me suis sentie très vite bien ici, j'ai décidé de rester de manière permanente et je ne me souviens même plus de la date de mon emménagement tellement les journées passent vite ! Et je ne m'ennuie jamais. Chaque jour je n'ai qu'une hâte c'est pouvoir me rendre aux animations pour passer un bon moment. Sincèrement, du fond de mon cœur, merci je revis.

Marcelle
Résidence de Courseulles-sur-Mer (14)

J'ai choisi Domitys pour la sécurité, pour le confort moral dont j'avais besoin. Ce qui me plaît chez Domitys, c'est que je me sens indépendante tout en ayant des oreilles attentives si j'ai le moindre souci.
J'ai mon appartement, je suis vraiment chez moi, si j'ai envie d'être chez moi. Personne ne me demande rien, on ne me dérange pas. Je trouve qu'il y a une assistance qui n'est pas pesante car vous choisissez, rien n'est imposé.

Roselyne
Résidence de Saint-Nazaire (44)

Rendez-vous sur la chaîne YouTube Domitys pour découvrir l'intégralité du témoignage de Roselyne et bien d'autres

YouTube

Portrait de résidente

Rencontre avec **Madeleine Lafitte-Barrou** Les Robes d'Airain, à Caen (14)

Depuis octobre 2019, Madame Lafitte-Barrou construit sa nouvelle vie chez Domitys. Toujours très active, elle a fait de la marche l'un de ses moteurs. Entre deux parties de Scrabble, elle évoque avec émotion ses souvenirs d'Afrique et la joie retrouvée au sein de sa résidence.

Madame Lafitte-Barrou est une grande marcheuse. À 87 ans, cette native de Bordeaux n'a rien perdu de son énergie. Tous les jours – ou presque – elle part marcher sur la balade Napoléon qui jouxte la résidence de Caen où elle s'est installée, il y a plus d'un an. Ses balades, elle les fait parfois accompagnée mais le plus souvent, et de préférence, seule. *« J'aime marcher à mon rythme… et j'avoue que tout le monde ne peut pas me suivre ! »*, s'amuse-t-elle. 45 minutes aller, 45 minutes retour, ce n'est pas rien. *« Marcher fait du bien… et j'ai conscience d'avoir beaucoup de chance. Malgré mon âge je suis encore très en forme physiquement, j'ai gardé mon entrain et ma souplesse ».*
Ce dynamisme qui la caractérise est une seconde nature. *« Je ne fais rien de particulier pour ça, mais j'ai toujours été sportive… plus jeune j'aimais surtout nager ».*

Une vie africaine

Ce goût pour la natation, c'est en Afrique qu'elle l'a découvert. Car Madeleine est un peu africaine d'adoption… Elle y a passé 7 ans de bonheur avec son mari et ses 3 enfants, et n'évoque pas sans nostalgie ses années d'expatriation.

« Nous habitions Nancy et une opportunité s'est présentée à mon mari de diriger une entreprise de fabrication de tôles en aluminium au Nigeria ».
En quelques jours, la famille Lafitte-Barrou boucle ses valises. *« Nous sommes partis du jour au lendemain ! J'attendais mon troisième enfant et je craignais qu'on ne me laisse pas prendre l'avion »*, se souvient-elle, émue. Là-bas, tout n'est que découverte… et dépaysement. D'abord débarquée à Lagos, au Nigeria, la famille Lafitte-Barrou déménage ensuite à Pointe Noire, en République du Congo puis à Niamey, au Niger. La vie s'organise au sein d'une communauté française assez réduite mais très soudée.
« Nous étions un bon petit cercle d'amis. Nous recevions beaucoup. Mon mari était un véritable cordon-bleu ! Les dîners et les fiestas avaient lieu souvent chez nous », raconte-t-elle. Cette vie d'expatriés n'est cependant pas déconnectée du quotidien des populations locales.

« Nous avions une vie privilégiée, tous les jours je me baignais dans notre piscine… et nous avions un "boy", un terme dont j'ai horreur… mais à l'époque c'était ce qu'on disait ».
Madame Lafitte-Barrou donnait des cours de français à l'Alliance Française et portait beaucoup d'attention à ses employés nigérians. *« Mon mari a fait construire un petit appartement pour que notre employé puisse vivre chez nous avec sa femme et son enfant. Nos filles avaient le même âge, elles ont un peu grandi ensemble. J'espère avoir fait des heureux… ».* Des liens très forts se sont créés et les séparations ont été éprouvantes quand il a fallu songer à rentrer en France…

Aller de l'avant

De sa vie en Afrique, Madeleine n'a que de beaux souvenirs. *« Nous adorions notre vie là-bas, et l'Afrique nous a longtemps manqué »*, poursuit-elle. De retour en France, les Laffite-Barrou s'installent à Paris puis à Bordeaux. Madeleine élève ses enfants, voyage aussi. Si les drames de la vie ne l'ont pas épargné – la perte d'un mari très cher et celle de sa plus jeune fille à l'âge de 34 ans – elle est restée combative et avance aujourd'hui avec détermination… La marche fait partie des petits plaisirs qu'elle affectionne depuis son arrivée chez Domitys.

« La vie dans la résidence me plaît, l'environnement est très apaisant. Tout le monde est vraiment gentil et je suis bien entourée ! J'ai des partenaires de Scrabble, je participe aux animations, je découvre la région… Il y a aussi les soirées qui nous font un bien fou, ça bouge et c'est très agréable ! ».
Et puis sa fille lui rend souvent visite… Toutes les deux se retrouvent parfois pour des virées shopping. *« Ma fille est très très dynamique »*, souligne-t-elle amusée. Tiens, tiens, ça nous rappelle quelqu'un…

En 2021, Domitys mouille (à nouveau) le maillot !

Proximité, partage, plaisir et sentiment de liberté ! Domitys prouve cette année encore son engagement en faveur du cyclisme, une discipline sportive avec laquelle le Groupe partage de belles et nombreuses valeurs.

La saison cycliste a débuté mi-février avec le **Tour de La Provence**. Un parcours magnifique qui a profité de la présence remarquée du champion du monde Julian Alaphilippe lors de la première étape.

Après le **Paris-Nice** qui s'est tenu en mars, Domitys vous donne rendez-vous sur le **Critérium du Dauphiné** en juin et bien évidemment sur « La Grande Boucle » ! Fournisseur officiel du **Tour de France** pour la 4e année consécutive, Domitys y sera présent en compagnie d'Henri & Domi, les fidèles ambassadeurs de la caravane Domitys. Le grand départ aura lieu en Bretagne, à Brest – terre bien connue de Domitys ! – et donnera également le coup d'envoi à de nombreuses animations et activités sur le thème du cyclisme au sein des résidences. Une occasion de prendre activement part à la compétition ! N'hésitez pas à contacter la résidence la plus proche de chez vous pour découvrir son programme et y participer.

Domitys sera également partenaire des **Boucles de la Mayenne** en mai, du **Tour du Poitou-Charentes** en août, et, pour clôturer la saison 2021, du **Paris-Tours**, en octobre.

Rendez-vous sur la page Facebook Domitys, où de belles surprises vous attendront.

Prix Littéraire Domitys : **lectures passionnées dans les résidences**

La 10e édition du Prix Littéraire Domitys a démarré en octobre dernier. Alors que les clubs de lecture des résidences découvrent les cinq œuvres en lice, les débats entre lecteurs passionnés vont bon train ! En février et mars, **Nathacha Appanah** – Présidente du Jury – journaliste et romancière mauricienne, est venue à la rencontre de nos résidents pour discuter du Prix, mais aussi de son métier d'écrivaine et de ses différentes expériences journalistiques.
Vous aussi, vous aimeriez vous plonger dans cette nouvelle sélection littéraire et partager votre plaisir de lire et votre point de vue avec d'autres lecteurs ?

Nos clubs de lecture sont ouverts à tous. Pour en savoir plus, contactez vite la résidence la plus proche de chez vous *(coordonnées sur domitys.fr).*

Rencontre avec Nathacha Appanah à L'Isle d'Espagnac.

LE CONSEIL LECTURE DE STANISLAS RIGOT
(Responsable de la librairie Lamartine, Paris 16)

Un livre à mettre entre toutes les mains ?

Novecento : pianiste d'Alessandro Baricco,
« un livre court bouleversant et remarquable ».

Et si vous parrainiez vos proches ?

Avez-vous déjà pensé à parrainer proches et amis ? Saviez-vous que vous pouvez gagner jusqu'à 200 € ? On vous explique ici tous les détails du parrainage avec Domitys.

Quelles sont les trois étapes clés du parrainage ?

1/ Communiquez les coordonnées d'une personne susceptible d'être intéressée par la vie chez Domitys.
2/ Faire découvrir une de nos résidences Domitys à votre filleul en votre nom.
3/ Si votre filleul emménage dans l'une de nos résidences, vous recevrez chacun 200 € en chèques cadeaux*.

Comment y participer ?

Le parrainage Domitys est ouvert à tous, que vous soyez résident ou non. Munissez-vous d'un bulletin** de parrainage et d'un stylo… Vous êtes fin prêt !

*Conditions générales de l'offre de parrainage disponibles sur **www.domitys.fr**
** Le bulletin de parrainage est disponible à l'accueil des résidences Domitys, sur simple demande au **02 47 51 7000** (appel non surtaxé) ou sur **www.domitys.fr** (rubrique « Le Groupe Domitys »)

Madame Coutant est « marraine » à la résidence de Kingersheim, elle témoigne…

Pourquoi ai-je recommandé Domitys à un de mes proches ? Parce que je m'y sens vraiment bien moi-même ! Avec toutes les prestations (piscine, restaurant, animations, …), j'ai pensé que ce serait bien pour eux de venir ici pour se rapprocher de la famille. C'est comme un hôtel 5 ! Et puis, recevoir une carte-cadeau de 200 €, c'est motivant aussi !*

Le restaurant de Châteauroux rénové.

Le «nouveau» salon-bar des Gonds.

Des résidences pimpantes pour toujours plus de bien-être !

Soucieux du bien-être de ses résidents, Domitys n'a de cesse d'améliorer le confort des appartements et des espaces de convivialité de ses résidences. Nouvelles couleurs, nouveaux mobiliers, nouvelles ambiances : une dizaine d'entre elles (les plus anciennes) ont été ou sont en cours de rénovation. Totalement repensés, les espaces de vie se refont une beauté pour le plus grand plaisir des résidents… et de leurs invités. Une cure de jouvence qui est aussi l'occasion de redécouvrir sous un nouveau jour, une résidence que l'on connaissait déjà. Réalisés avec la plus grande discrétion, les travaux s'adaptent à la vie des lieux et n'en perturbent pas la sérénité.

Vrai ou faux ?

Domitys installe des bornes de téléconsultation dans ses résidences

✔ **Vrai**

Pour faire face à la désertification médicale, Domitys s'engage. Le Groupe installe dans ses résidences des bornes de téléconsultation médicale et forme ses équipes à leur utilisation. Simple et efficace, cette solution offre un accès rapide à un médecin généraliste à tous les résidents et aux personnes vivant à proximité des résidences.
En partenariat avec MEDADOM, les premières bornes ont été installées en mars dans les résidences de Calais (62), Blois (41) et Combs-la-Ville (77), mais le dispositif sera étendu prochainement aux résidences de Perros-Guirec (22), Agen (47), Saint-Quentin (02) ou encore Le Mans (72). Objectif : près d'une quinzaine de bornes mises à disposition en 2021.

Que de bien-être chez Domitys…

Comme chaque année, avec l'aide d'un institut d'études indépendant, Domitys a réalisé une enquête de satisfaction auprès de ses résidents.

95 %*
taux de satisfaction globale des résidents

92 %*
des résidents recommandent Domitys

94 %*
des résidents ont le sentiment de se sentir chez eux au sein des résidences Domitys

89 %*
des résidents se sentent intégrés à la vie en résidence

96 %*
des résidents sont satisfaits de l'environnement sécurisé de leur résidence

*Enquête réalisée auprès de 5173 résidents, du 26 novembre 2020 au 4 janvier 2021, par l'institut INIT

Prochaines ouvertures !

Dans le numéro de janvier, nous vous annoncions les premières ouvertures de l'année. Domitys continue sur sa lancée avec plus de 10 ouvertures d'ici fin 2021 : **Les Houblons** à Brest et **Le Critérium** *(voir reportage page 16)* à Ecouflant (mai), **La Jocondie** à Joué-lès-Tours (juin), **L'Opaline** *(voir reportage page 17)* à Villenave d'Ornon (juillet). Et en fin d'année, **Les Tourmalines** à Carpentras, **Les Cerneaux** à Hazebrouk, **La Roze de Seine** à Saint-Aubin-lès-Elbeuf, **Le Jardin d'Edo** à Mulhouse, **Les Demoiselles** à Beaune et enfin **Les Botanistes** à Angers et **Terres de Légendes** à Vannes. Ces résidences proposeront une centaine de logements confortables et bien pensés, du studio au 3 pièces, pour la plupart dotés d'un balcon ou d'une terrasse… véritable pièce à vivre pour les résidents ! Et bien sûr, ces nouvelles résidences bénéficieront de nombreux espaces de convivialité : bassin d'aquagym, espace multimédia, restaurant, salon bar…

Domaine de
GRAND BAIE

SOUS LE SOLEIL EXACTEMENT…

Offre spéciale *résidents et familles* 70 % de remise*

Nous avons également le plaisir de vous annoncer l'ouverture cet été de la résidence **Le Domaine de Grand Baie,** à **l'Île Maurice.** Grâce à ses 145 appartements, ses restaurants, ses bars, son spa, ses piscines et sa large offre d'activités, elle promet des séjours, d'une semaine à plusieurs mois, qui allient soleil, tranquillité, sécurité, confort et loisirs.
Afin de vous permettre de profiter de ce lieu unique – entre ciel bleu, lagon et eaux turquoises – **nous vous avons concocté des offres exceptionnelles** dans le cadre de son ouverture, que vous soyez résident Domitys ou non.

- **En tant que résident Domitys,** nous avons le plaisir de vous faire bénéficier de 70 % sur votre séjour. Vous pourrez profiter de la douceur Mauricienne et de la qualité de nos services pendant 10 jours en demi-pension à un tarif exceptionnel de 750 € pour deux personnes*! Et bonne nouvelle : vos proches (enfants et petits-enfants) pourront vous accompagner en bénéficiant également de cette offre.
- **Vous n'êtes pas résident Domitys,** une offre unique vous est également réservée : consultez l'encart situé au centre de votre magazine.

***Pour connaître les modalités de cette offre exceptionnelle, adressez-vous à l'accueil de votre résidence.**

Rendez-vous dans Le Domaine de Grand Baie, à l'Île Maurice.

Préférerez-vous le calme ou le dynamisme ? ***Dans la région d'Angers,*** vous avez le choix !

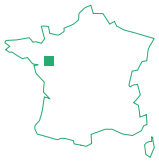

Domitys poursuit son implantation dans le Maine-et-Loire (49). Après la résidence Rosa Gallica ouverte en 2017 à Angers sur le plateau des Hauts de Saint-Aubin, deux nouvelles résidences verront bientôt le jour dans la ville et ses environs, Le Critérium et Les Botanistes. Un vrai succès que nous raconte Marie-Reine Salmon, directrice régionale commerciale.

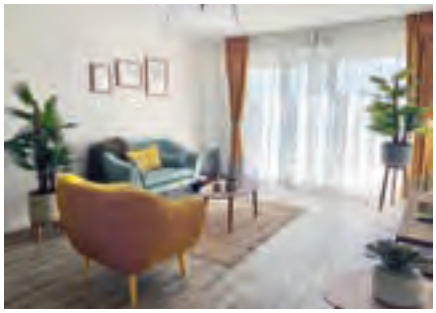

La famille Domitys s'agrandit dans le Maine-et-Loire ! Il faut dire que la région a de quoi séduire… Elle offre en effet un cadre de vie très plaisant, à la fois ressourçant et animé, verdoyant et riche culturellement. *« On parle beaucoup de la douceur angevine,* nous confie Marie-Reine Salmon, directrice régionale commerciale chez Domitys. *Au cœur du Val de Loire, Angers est une ville de Culture et d'Histoire avec sa vieille ville, ses châteaux et ses trésors médiévaux… Une cité dynamique mais à taille humaine et qui dispose de toutes les infrastructures médicales et administratives dont les résidents ont besoin. Angers, c'est aussi le charme des bords de Loire, et l'excellence de la gastronomie et des vins ».*

On ne s'étonnera pas que **Rosa Gallica,** la première résidence Domitys ouverte dans le département, ait très vite trouvé preneurs. Fort de ce succès, Domitys ouvrira prochainement deux nouvelles résidences. Située dans la commune d'Ecouflant, aux portes d'Angers, **Le Critérium** bénéficie d'un emplacement de choix, tout près de l'hippodrome et à quelques minutes à pieds de tous les commerces et services. La résidence accueillera 120 logements. **Les Botanistes** ouvrira quant à elle ses portes en octobre prochain à Angers, à deux pas du Parc de l'Arboretum et de la clinique de l'Anjou. *« La résidence dispose de 132 logements. Sa situation est idéale pour se balader dans le centre d'Angers. Et elle est particulièrement bien desservie avec une ligne de bus au pied de la résidence »,* souligne Marie-Reine Salmon. Les trois résidences sont également très bien reliées au réseau routier pour rejoindre Nantes, Tours ou le parc d'exposition d'Angers, et disposent toutes d'un parking privatif.

Un accueil chaleureux

Que vous souhaitiez vivre au calme ou à proximité immédiate du centre-ville d'Angers : chacune des résidences offre leurs avantages. *« Elles sont complémentaires, ce qui nous permet de nous adresser à différents publics,* poursuit Marie-Reine Salmon. *Nos résidences sont reconnues pour leur accueil de qualité et le professionnalisme des équipes. C'est pourquoi nous recevons le soutien très chaleureux des acteurs locaux : les maires, mais aussi les commerçants et les professionnels de santé… Nous répondons à un vrai besoin et les gens font confiance à l'expertise de Domitys. »* Mais c'est aussi la convivialité « made in » Domitys qui est recherchée. *« Nous avons la volonté de nous inscrire dans la vie locale et de proposer des animations en partenariat avec les associations et les clubs des aînés locaux. Nous travaillerons également à favoriser les synergies, les échanges de bonnes pratiques et les idées d'animations entre les résidents du* ***Critérium,*** *de* ***Rosa Gallica*** *et des* ***Botanistes*** *».* Au total, 400 nouveaux résidents Domitys devraient s'installer ici en 2021.

▸ Plus de photos **sur www.domitys.fr**

- ✔ Ouvertures **Mai 2021** (Écouflant) **Octobre 2021** (Angers)
- ✔ **Un large choix d'appartements** du studio au 3 pièces
- ✔ Des résidences **animées et ressourçantes**

La résidence Le Critérium, à Écouflant.

- Ouverture **Juillet 2021**
- **118 appartements** du studio au 3 pièces
- Tranquilité **sur les rives de la Garonne**

Sylvain Leroi
Directeur

Calme et bien-être au coeur de la résidence L'Opaline.

L'Opaline à Villenave d'Ornon (33)

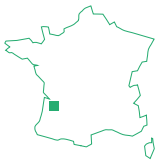

Après l'ouverture d'une première résidence en plein cœur de Bordeaux, Le Millésime, Domitys ouvre une résidence à Villenave d'Ornon, L'Opaline. Située à proximité immédiate du centre-ville bordelais et à quelques pas de la Garonne, l'Opaline bénéficie d'un environnement paisible et serein entre joyaux d'architecture et richesses de la nature. La douceur de vivre à portée de main !

Au sud de la région bordelaise, la commune de Villenave d'Ornon a de nombreux atouts. Elle profite de l'accessibilité immédiate du centre-ville de Bordeaux (environ 10 minutes en voiture, 40 minutes en tramway) et des grands axes routiers en direction de Toulouse ou du Bassin d'Arcachon (40 minutes en voiture). Son environnement calme et arboré, loin des embouteillages de la métropole bordelaise, en fait un lieu de vie paisible. « *Villenave d'Ornon est une commune assez étendue mais limitrophe de Bordeaux. Une situation qui la rend très facilement accessible* », explique Sylvain Leroi, directeur de la résidence. C'est aussi un point de départ idéal pour de belles excursions à la découverte de l'élégante ville de Bordeaux, de ses incomparables vignobles, ou encore du Bassin d'Arcachon. Villenave d'Ornon, c'est aussi 5 000 ans d'histoire : église moyenâgeuse de Saint-Martin, nombreux châteaux… Visites culturelles au rendez-vous ! La ville est également connue pour son golf qui comblera les sportifs et les amoureux de la nature.

L'Opaline s'insère harmonieusement au sein du quartier Le Bocage. « *Il s'agit d'un quartier tout neuf et résidentiel qui attire une population plutôt jeune,* poursuit Sylvain Leroi. *Les bâtiments ne font jamais plus de deux ou trois étages et tout le quartier dispose de larges trottoirs et de cheminements piétons* ». Dans ces conditions, facile de tout faire à pied ou à vélo : ses courses avec la présence de plusieurs supérettes et de commerces de proximité, ses sorties à la bibliothèque, ou encore de bucoliques balades sur les berges aménagées de la Garonne… « *On est aussi à 15 minutes à pied du centre bourg de Villenave d'Ornon et à 3 ou 4 arrêts de bus du centre commercial des Rives d'Arcins, le grand complexe de la métropole bordelaise* ».

Une résidence baignée de lumière

L'Opaline se déploie sur deux bâtiments de 3 étages. Ils comprennent 118 logements avec balcon dont 15 dédiés aux séjours temporaires. Certains appartements du rez-de-chaussée profitent même de jardins privatifs. Le petit « plus » pratique et non négligeable de la résidence ? Sa très grande accessibilité. « *Avec 4 ascenseurs au total, les familles et invités des résidents pourront directement rejoindre les appartements depuis le grand parking souterrain de la résidence.* »

Autre atout : son orientation plein sud. « *Où que vous soyez, la lumière est présente* », souligne Sylvain Leroi. Moderne et chaleureuse, **L'Opaline** s'organise autour d'un cœur central et de 800 m² d'espaces communs : restaurant, salon bar, institut de beauté avec lit hydromassant, salon de coiffure, salle de sport, mais aussi de belles terrasses extérieures et un petit boulodrome.

Côté animations, les équipes ne manquent pas d'idées ! Elles souhaitent profiter d'un tissu associatif local très riche pour organiser des animations thématiques et des évènements largement ouverts sur l'extérieur : conférences, débats, mais aussi activités sportives, cours de gym douce ou dynamique, yoga, sophrologie, aquagym, etc. « *Nous souhaitons faire venir les producteurs viticoles bordelais pour des séances de dégustation et des cours d'œnologie. Nous allons aussi profiter de la présence des deux écoles toutes proches de la résidence pour favoriser les relations intergénérationnelles autour de projets communs comme des chorales, du théâtre ou des événements festifs !* ». Une cure de jouvence et de sérénité.

▸ Plus de photos **sur www.domitys.fr**

Vous trouverez ci-dessous toutes les résidences **Domitys en construction.**

L'une d'elles vous intéresse ?

Contactez-nous au 02 47 51 7000, pour en savoir plus et prendre rendez-vous pour découvrir les appartements témoins en avant-première lors d'une visite personnalisée.

Ouvertures 2021

LOUVAIN (BELGIQUE)
« Vaart der Brouwers »
2e trimestre

ILE MAURICE
« Le Domaine de Grand Baie »
2e trimestre

BREST LAMBÉZELLEC (29)
« Les Houblons »
2e trimestre

JOUÉ-LÈS-TOURS (37)
« La Jocondie »
2e trimestre

ÉCOUFLANT (49)
« Le Critérium »
2e trimestre

BEAUNE (21)
« Les Demoiselles »
3e trimestre

VILLENAVE D'ORNON (33)
« L'Opaline »
3e trimestre

HAZEBROUCK (59)
« Les Cerneaux »
3e trimestre

SAINT-AUBIN-LÈS-ELBEUF (76)
« La Roze de Seine »
3e trimestre

CARPENTRAS (84)
« Les Tourmalines »
3e trimestre

ANGERS (49)
«Les Botanistes »
4e trimestre

VANNES (56)
« Terres de Légendes »
4e trimestre

MULHOUSE (68)
« Le Jardin d'Edo »
4e trimestre

Début 2022

ROMANS-SUR-ISÈRE (26)
« L'Estampe »
1er trimestre

PIN BALMA (31)
« Camas »
1er trimestre

DINARD (35)
« La Belle Epoque »
1er trimestre

CHÂLONS-EN-CHAMPAGNE (51)
« La Clef des Arts »
1er trimestre

SERRIS (77)
« Saria »
1er trimestre

DIGNE-LES-BAINS (04)
« Les Eaux Vives »
2e trimestre

BREST (29)
« La Calypso »
2e trimestre

LYON (69)
« La Manufacture »
2e trimestre

CLUSES (74)
« L'Atelier »
2e trimestre

Venez visiter les appartements témoins de ces résidences et rencontrer nos conseillers. Nos équipes vous accueillent du lundi au vendredi, sur rendez-vous, de 9h à 12h30 et de 13h30 à 17h, dans le respect des règles sanitaires.

+ de 140 résidences partout **en France et ailleurs...**

Contactez-nous pour + d'informations

(+33) 2 47 51 7000

(Appel non surtaxé)

www.domitys.fr

SUD-OUEST

16 L'Isle d'Espagnac
17 Dompierre-sur-Mer
17 La Tremblade
17 Les Gonds
17 Puilboreau
17 Royan
31 L'Union
31 Pin Balma
31 Toulouse
33 Bordeaux
33 Villenave-d'Ornon
40 Dax
47 Agen
64 Orthez
64 Pau
79 Parthenay
87 Panazol
86 Poitiers

CENTRE-OUEST

18 Saint-Doulchard
18 Vierzon
28 Chartres
28 Vernouillet
36 Chateauroux
37 Amboise
37 Fondettes
37 Joué-lès-Tours
37 Tours - Cœur de Loire
37 Tours - Le Parc Belmont
41 Blois - Les Comtes de Sologne
41 Blois - Le Bourg Neuf
41 Romorantin-Lanthenay
44 Nantes
44 Saint-Nazaire
44 Treillières
45 Orléans
49 Angers - Les Botanistes
49 Angers - Rosa Gallica
49 **Écouflant***
53 Louverné
72 Le Mans
85 Les Sables-d'Olonne
85 Saint-Gilles-Croix-de-Vie

NORD-OUEST

14 Bayeux
14 Cabourg
14 Caen
14 Courseulles-sur-Mer
14 Dives-sur-Mer
22 Perros-Guirec
22 Saint-Brieuc
29 **Brest Lambézellec - Les Houblons***
29 Brest - La Calypso
29 Concarneau
29 Douarnenez
29 Landerneau
29 **Morlaix***
35 Dinard
35 Laillé
35 Rennes
35 Vitré
50 Saint-James
50 Tourlaville
56 Auray
56 Lanester
56 Vannes
61 Alençon
76 Mont-Saint-Aignan
76 Montivilliers
76 Saint-Aubin-lès-Elbeuf

NORD

02 Saint-Quentin
59 Cambrai
59 Dunkerque
59 Hazebrouck
59 **Lesquin***
59 Marcq-en-Baroeul
59 Maubeuge
59 Wasquehal
60 **Beauvais***
62 Arras
62 Calais
80 Abbeville

ÎLE-DE-FRANCE

75 Paris
77 Combs-la-ville
77 Melun
77 Serris
78 Le Chesnay
78 Versailles
91 Corbeil-Essonnes
91 **Quincy-sous-Sénart***
92 **Bourg-la-Reine***
92 **Rueil-Malmaison***
94 Villeneuve-le-Roi
94 Villiers-sur-Marne
95 Cergy

EST

21 Beaune
25 Besançon
51 Bezannes
51 Châlons-en-Champagne
51 Vitry-le-François
57 Maizières-lès-Metz
57 Metz
57 Moulins-lès-Metz
57 Thionville
58 Nevers
67 Oberhausbergen
68 Kingersheim
68 Mulhouse
89 Auxerre

SUD-EST

03 Montluçon
03 Vichy
04 Dignes-les-Bains
05 Briançon
13 La Ciotat
13 **Marseille***
2A Ajaccio
26 **Montélimar***
26 Romans-sur-Isère
30 Nîmes
34 **Agde***
34 Béziers
34 Castelnau-le-Lez
34 Montpellier
34 Sète
42 Montrond-les-Bains
43 Le Puy-en-Velay
63 Pérignat-lès-Sarlième
66 Perpignan
66 Saint-Cyprien
69 Lyon - La Manufacture
69 Lyon - Le Pont des Lumières
73 Albertville
74 Cluses
74 Rumilly
83 **Draguignan***
83 Fréjus
83 La Valette-du-Var
83 Saint-Raphaël
84 Carpentras
84 Cavaillon
84 Orange

BELGIQUE
Anvers
Auderghem
Louvain

ITALIE
Bergame

ÎLE MAURICE
Grand Baie*

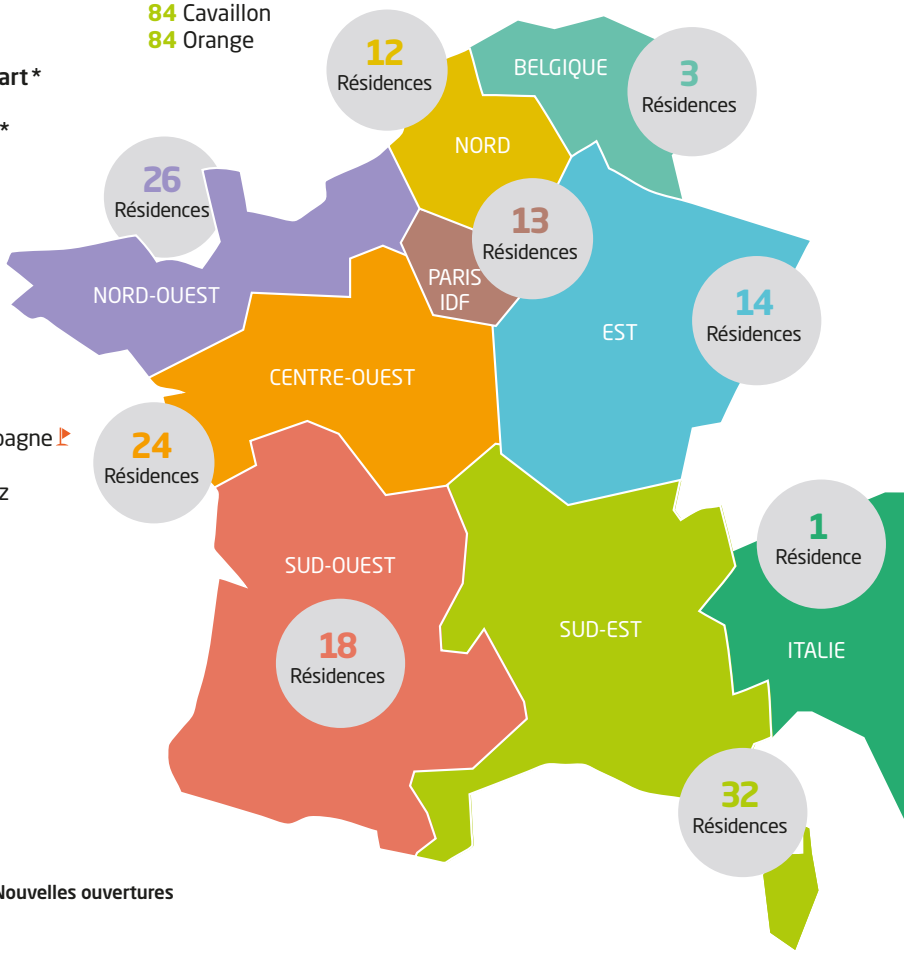

Ouverture prochaine *** Nouvelles ouvertures**

Domaine de
GRAND BAIE

Le Domaine de Grand Baie
est une résidence du réseau Domitys.
Pour en savoir plus sur cette résidence
avec services hôteliers, rendez-vous sur

www.domainegrandbaie.com

DOMITYS
vivre l'esprit libre

42 avenue Raymond Poincaré
75116 PARIS

Pour nous *contacter*

(+33) 2 47 51 7000 Appel non surtaxé

Supplément au *Dom'info n°56* - Crédits photos: Shutterstock - Mai 2021

-35%

OFFRE SPÉCIALE OUVERTURE

Votre prochaine destination : l'Ile Maurice !

OFFRE SPÉCIALE OUVERTURE

-35%

Niché au nord de l'île Maurice, **le Domaine de Grand Baie** offre une nouvelle perspective de vie à tous ceux avides de voyages, de découvertes et de liberté, et plus particulièrement aux retraités actifs. Un environnement **exotique, paisible et ultra-sécurisé** les y attend, ainsi qu'un quotidien rassurant, épanouissant et propice au bien-être.

Cette résidence avec services hôteliers leur permet de profiter d'un séjour ensoleillé à proximité de l'océan, pour **quelques semaines, quelques mois ou quelques années,** l'occasion de vivre pleinement et en totale indépendance la parenthèse dont ils ont toujours rêvé, sans aucune contrainte!

Confortables, spacieux et idéalement pensés, les appartements sont meublés, climatisés et se prolongent tous d'un balcon ou d'une terrasse, ainsi que de **nombreux espaces de vie conviviaux** où la mixité culturelle est reine. Et comme ici vous êtes chez vous, vos proches sont les bienvenus !

BÉNÉFICIEZ DE REMISES RIEN QUE POUR VOUS...

Studio	Appartement 1 chambre	Appartement 2 chambres	Penthouse
~~200€~~	~~220€~~	~~330€~~	~~380€~~
130 €*	**143 €***	**215 €***	**247 €***
2 personnes	2 personnes	4 personnes	4 personnes

Une qualité de vie unique et des services hôteliers 4*: restaurants, bars, spa, piscines, conciergerie, room service et large gamme d'activités à la carte (golf, bateau, yoga, équitation, plongée, pêche...).

Pour réserver :

00-2302604400

Appel non surtaxé

www.domainegrandbaie.com

ou par mail :

info@domainegrandbaie.com

Mentions légales :

*Offre valable jusqu'au 31/12/2021, pour un séjour réalisé avant le 31/05/2022.
Tarifs applicables par appartement et par nuit (petit-déjeuner buffet inclus pour toutes les personnes du logement).
Accès club inclus (conciergerie/accès spa/navette/animations)
Tarifs hors billets d'avion et transferts aéroport. Toute autre prestation sera facturée.
Offre non cumulable avec d'autres offres en cours. Selon disponibilités.